

plate-forme collaborative *jardins historiques*



Laurent Chenu
Conservateur des monuments et sites

conférence de presse

24 mai 2011

Le patrimoine
architectural
du canton



conférence de presse
24 mai 2011

DINF / SIPAL
section monuments et sites

Le patrimoine
architectural
du canton



conférence de presse
24 mai 2011

DINF / SIPAL
section monuments et sites

Le patrimoine
architectural
du canton



LOI sur la protection de la nature, des monuments et des sites (LPNMS)	450.11
du 10 décembre 1969	
LE GRAND CONSEIL DU CANTON DE VAUD vu le projet de loi présenté par le Conseil d'Etat	
<i>décrite</i>	
Chapitre I Dispositions générales	
Art. 1	But ¹⁸
¹ La présente loi a pour but, dans l'intérêt de la communauté ou de la science :	
<ul style="list-style-type: none"> a. d'assurer la protection et le développement de la diversité du patrimoine naturel et paysager du Canton, en ménageant l'espace vital nécessaire à la flore et à la faune et à maintenir les milieux naturels caractéristiques ; b. de ménager l'aspect caractéristique du paysage et des localités, les sites évocateurs du passé et les beautés naturelles ; c. de protéger et conserver les monuments de la préhistoire, de l'histoire, de l'art ou de l'architecture et les antiquités immobilières ou mobilières situés ou trouvés dans le canton ; d. de promouvoir toutes mesures éducatives en faveur de la protection de la nature, des monuments et des sites ; e. de permettre et faciliter la recherche scientifique dans les domaines intéressés ; f. de soutenir et encourager les efforts entrepris dans le même sens par les communes, les personnes physiques ou morales ; g. de favoriser l'interconnexion des biotopes ; h. de définir les zones et régions protégées. 	
Chapitre V Protection spéciale des monuments historiques et des antiquités	
<i>SECTION I INVENTAIRE</i>	
Art. 49	Inventaire ¹⁹
¹ Un inventaire sera dressé de tous les monuments de la préhistoire, de l'histoire, de l'art et de l'architecture et des antiquités immobilières et mobilières ²⁰ , situés dans le canton, qui méritent d'être conservés en raison de l'intérêt archéologique, historique, artistique, scientifique ou éducatif qu'ils présentent.	
^{19a} Lorsque cela renforce la compréhension des objectifs de sauvegarde ou lorsque les éléments relèvent de la protection des monuments historiques et des antiquités, des inventaires spécifiques peuvent être réalisés.	
² Dans tous les cas, la ou les communes concernées seront consultées.	
Art. 50	Contenu de l'inventaire
¹ L'inventaire comprend : <ul style="list-style-type: none"> a. la désignation de l'objet inscrit, le cas échéant de ses abords, de l'intérêt qu'il présente et des dangers qui le menacent ; b. le cas échéant des photographies et un relevé ; c. les mesures de protection déjà prises ; d. les mesures de conservation ou de restauration nécessaires. 	

recensser

conférence de presse
24 mai 2011

DINF / SIPAL
section monuments et sites

Le patrimoine architectural du canton

Le recensement

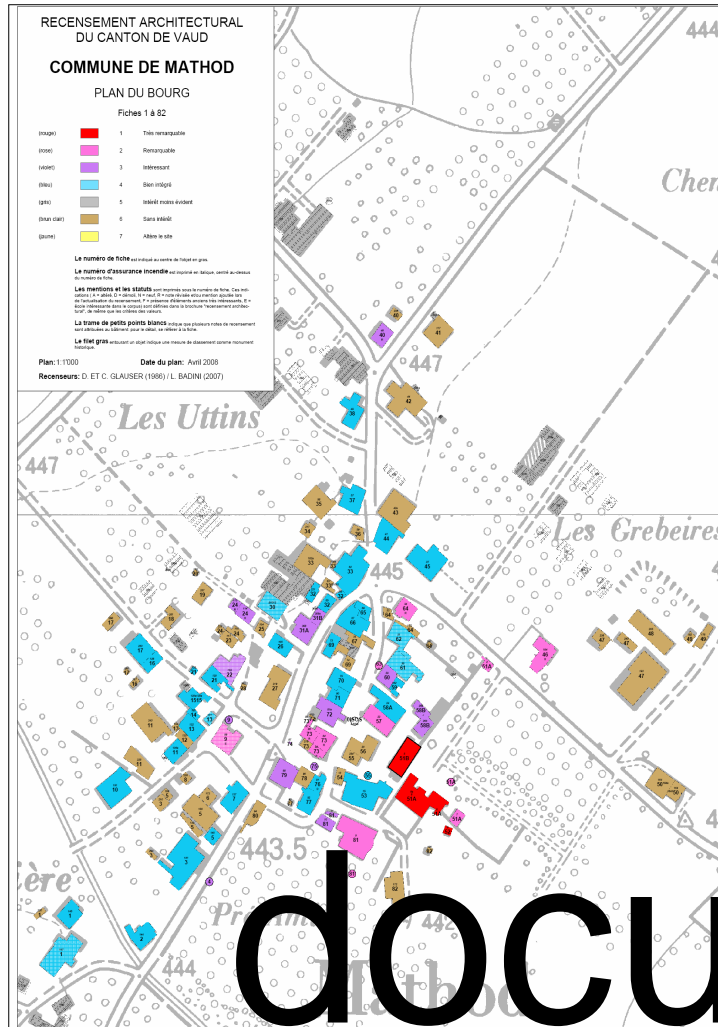

RECEPTEMENT ARCHITECTURAL DU CANTON DE VAUD

Monument féd. No. 19 No. District 56 No. Cadastre 368 No. Commune 51a

Monument féd. No. 19 No. District 56 No. Cadastre 368 No. Commune 51a

RECEPTEMENT ARCHITECTURAL DU CANTON DE VAUD

Relevé de la fiche: 51a
Commune et No. 19
Canton de Vaud
Adresse: Rue de la Poste, No. 368
Lieu dit:
No. cadastre: 56
Propriétaire: Riviez Robert 20, 26, 34, 35, 36, 37
N° de la fiche: 106/111, 112, 113, 114, 115, 116, 117, 118, 119, 120, 121, 122, 123, 124, 125, 126, 127, 128, 129, 130, 131, 132, 133, 134, 135, 136, 137, 138, 139, 140, 141, 142, 143, 144, 145, 146, 147, 148, 149, 150, 151, 152, 153, 154, 155, 156, 157, 158, 159, 160, 161, 162, 163, 164, 165, 166, 167, 168, 169, 170, 171, 172, 173, 174, 175, 176, 177, 178, 179, 180, 181, 182, 183, 184, 185, 186, 187, 188, 189, 190, 191, 192, 193, 194, 195, 196, 197, 198, 199, 200, 201, 202, 203, 204, 205, 206, 207, 208, 209, 210, 211, 212, 213, 214, 215, 216, 217, 218, 219, 220, 221, 222, 223, 224, 225, 226, 227, 228, 229, 230, 231, 232, 233, 234, 235, 236, 237, 238, 239, 240, 241, 242, 243, 244, 245, 246, 247, 248, 249, 250, 251, 252, 253, 254, 255, 256, 257, 258, 259, 260, 261, 262, 263, 264, 265, 266, 267, 268, 269, 270, 271, 272, 273, 274, 275, 276, 277, 278, 279, 280, 281, 282, 283, 284, 285, 286, 287, 288, 289, 290, 291, 292, 293, 294, 295, 296, 297, 298, 299, 300, 301, 302, 303, 304, 305, 306, 307, 308, 309, 310, 311, 312, 313, 314, 315, 316, 317, 318, 319, 320, 321, 322, 323, 324, 325, 326, 327, 328, 329, 330, 331, 332, 333, 334, 335, 336, 337, 338, 339, 340, 341, 342, 343, 344, 345, 346, 347, 348, 349, 350, 351, 352, 353, 354, 355, 356, 357, 358, 359, 360, 361, 362, 363, 364, 365, 366, 367, 368, 369, 370, 371, 372, 373, 374, 375, 376, 377, 378, 379, 380, 381, 382, 383, 384, 385, 386, 387, 388, 389, 390, 391, 392, 393, 394, 395, 396, 397, 398, 399, 400, 401, 402, 403, 404, 405, 406, 407, 408, 409, 410, 411, 412, 413, 414, 415, 416, 417, 418, 419, 420, 421, 422, 423, 424, 425, 426, 427, 428, 429, 430, 431, 432, 433, 434, 435, 436, 437, 438, 439, 440, 441, 442, 443, 444, 445, 446, 447, 448, 449, 450, 451, 452, 453, 454, 455, 456, 457, 458, 459, 460, 461, 462, 463, 464, 465, 466, 467, 468, 469, 470, 471, 472, 473, 474, 475, 476, 477, 478, 479, 480, 481, 482, 483, 484, 485, 486, 487, 488, 489, 490, 491, 492, 493, 494, 495, 496, 497, 498, 499, 500, 501, 502, 503, 504, 505, 506, 507, 508, 509, 510, 511, 512, 513, 514, 515, 516, 517, 518, 519, 520, 521, 522, 523, 524, 525, 526, 527, 528, 529, 530, 531, 532, 533, 534, 535, 536, 537, 538, 539, 540, 541, 542, 543, 544, 545, 546, 547, 548, 549, 550, 551, 552, 553, 554, 555, 556, 557, 558, 559, 560, 561, 562, 563, 564, 565, 566, 567, 568, 569, 570, 571, 572, 573, 574, 575, 576, 577, 578, 579, 580, 581, 582, 583, 584, 585, 586, 587, 588, 589, 590, 591, 592, 593, 594, 595, 596, 597, 598, 599, 600, 601, 602, 603, 604, 605, 606, 607, 608, 609, 610, 611, 612, 613, 614, 615, 616, 617, 618, 619, 620, 621, 622, 623, 624, 625, 626, 627, 628, 629, 630, 631, 632, 633, 634, 635, 636, 637, 638, 639, 640, 641, 642, 643, 644, 645, 646, 647, 648, 649, 650, 651, 652, 653, 654, 655, 656, 657, 658, 659, 660, 661, 662, 663, 664, 665, 666, 667, 668, 669, 670, 671, 672, 673, 674, 675, 676, 677, 678, 679, 680, 681, 682, 683, 684, 685, 686, 687, 688, 689, 690, 691, 692, 693, 694, 695, 696, 697, 698, 699, 700, 701, 702, 703, 704, 705, 706, 707, 708, 709, 710, 711, 712, 713, 714, 715, 716, 717, 718, 719, 720, 721, 722, 723, 724, 725, 726, 727, 728, 729, 730, 731, 732, 733, 734, 735, 736, 737, 738, 739, 740, 741, 742, 743, 744, 745, 746, 747, 748, 749, 750, 751, 752, 753, 754, 755, 756, 757, 758, 759, 760, 761, 762, 763, 764, 765, 766, 767, 768, 769, 770, 771, 772, 773, 774, 775, 776, 777, 778, 779, 780, 781, 782, 783, 784, 785, 786, 787, 788, 789, 790, 791, 792, 793, 794, 795, 796, 797, 798, 799, 800, 801, 802, 803, 804, 805, 806, 807, 808, 809, 810, 811, 812, 813, 814, 815, 816, 817, 818, 819, 820, 821, 822, 823, 824, 825, 826, 827, 828, 829, 830, 831, 832, 833, 834, 835, 836, 837, 838, 839, 840, 841, 842, 843, 844, 845, 846, 847, 848, 849, 850, 851, 852, 853, 854, 855, 856, 857, 858, 859, 860, 861, 862, 863, 864, 865, 866, 867, 868, 869, 870, 871, 872, 873, 874, 875, 876, 877, 878, 879, 880, 881, 882, 883, 884, 885, 886, 887, 888, 889, 890, 891, 892, 893, 894, 895, 896, 897, 898, 899, 900, 901, 902, 903, 904, 905, 906, 907, 908, 909, 910, 911, 912, 913, 914, 915, 916, 917, 918, 919, 920, 921, 922, 923, 924, 925, 926, 927, 928, 929, 930, 931, 932, 933, 934, 935, 936, 937, 938, 939, 940, 941, 942, 943, 944, 945, 946, 947, 948, 949, 950, 951, 952, 953, 954, 955, 956, 957, 958, 959, 960, 961, 962, 963, 964, 965, 966, 967, 968, 969, 970, 971, 972, 973, 974, 975, 976, 977, 978, 979, 980, 981, 982, 983, 984, 985, 986, 987, 988, 989, 990, 991, 992, 993, 994, 995, 996, 997, 998, 999, 1000

documenter

plate-forme collaborative – jardins historiques

Le patrimoine
architectural
du canton

Le recensement

© Etat de Vaud, swisstopo
Informations dépourvues de foi publique

Bâtiments recensés											
Commune	N° fiche	N° ECA	Description	Note	Mesure	Date mesure	Autre mesure en vigueur	Mention	Autre mention	Année révision	Mise à jour
Method	51A	6a	MAISON DE MAITRE "CHATEAU"	1	Inscription à l'inventaire	23.02.1990	oui			2008	14.12.2000

informer

Le patrimoine
architectural
du canton

Le recensement



76'748 bâtiments recensés

18'942 objets protégés

6'111 objets à l'inventaire

1'652 objets classés

Le patrimoine
des jardins
historiques
du canton

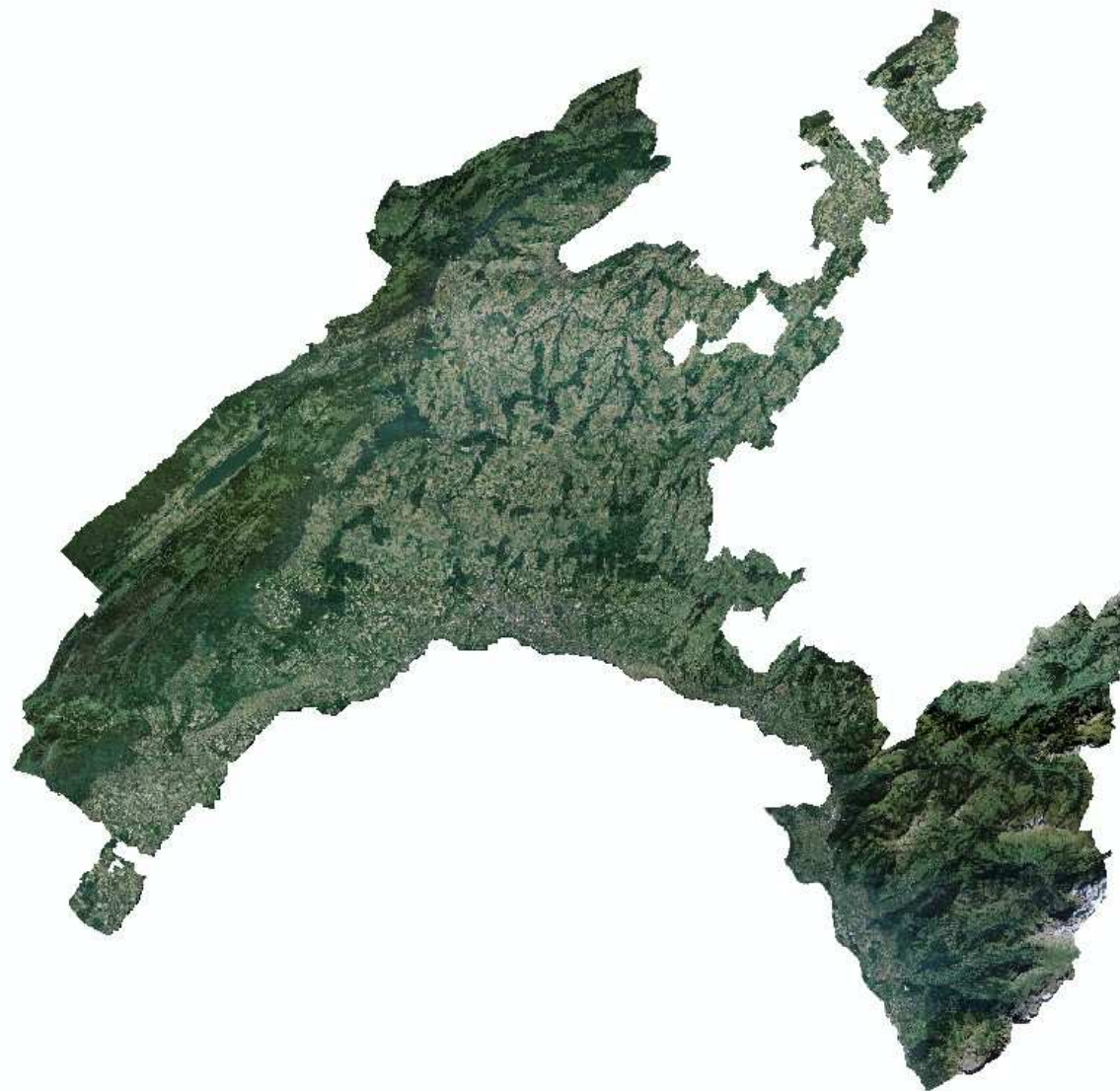

Le patrimoine
des jardins
historiques
du canton



Le patrimoine
des jardins
historiques
du canton



jardins

Le patrimoine
des jardins
historiques
du canton





plate-forme collaborative – jardins historiques

Le patrimoine
des jardins
historiques
du canton

Le recensement



Le patrimoine
des jardins
historiques
du canton

La plate-forme
collaborative



Jardins Historiques du canton de Vaud

Utilisateur courant: Agathe Caviale

partager
informer

Données / Légende

- Jardins Historiques
Transparence: 100% 50% 0%
- Jardins historiques
- Données ACV
Transparence: 100% 50% 0%
- Adresses
- Objets recensés
- Bâtiments recensés
- Parcelles
- Parcelle NPCS
- Communes
- Sites ISOS
- Zones d'affectation
- Bâtiments
- Bâtiments sous-sol
- Cartes Nationales
- Photographies aériennes
Transparence: 100% 50% 0%

Recherche

Commune

Parcelle

Parcelle

Veillez saisir le numéro de la parcelle

208

Résultats

Photographies aériennes Cartes Nationales

Bird's eye Street View

Afficher la position sur la carte

1: 5000

plate-forme collaborative – jardins historiques

Le patrimoine
des jardins
historiques
du canton

La plate-forme
collaborative

Recensement des parcs et jardins historiques du canton de Vaud

Service Immeubles, Patrimoine et Logistique (SIPAL)
Section Monuments et Sites
Place de la riponne 10 - 1014 Lausanne

Entrée Sud du village *Fiche: 98-5*

Commune: Penthréaz Localité: Penthréaz Coordonnées (centroïde): 536°143 / 170°200

Parcelles: 115

Catégorie: Objet isolé **Type de jardin:** Jardins familiaux/Jardin potager
Utilisation: originelle **Date du jardin:** de à
Perception: visible **Accès:** pas d'accès public

Environnement: intact
Architectes paysagistes:
Forme: jardin géométrique
Remarque forme:
Remarques générales:
Entretien: Moyen
Remarque entretien:
Conservation de la substance historique: moyenne
Remarque conservation:
Parties constituantes:

Le jardinet entre la route et le bâtiment de 1865 est partiellement conservé: portail d'accès à la maison, mur, piliers avec chapiteau, grille en fer. A l'origine, le jardin potager de cette importante maison paysanne se composait de deux parties closes de murs et séparées par un chemin privé d'accès aux champs: la partie jouant la maison n'existe plus, le mur est démolit et la surface est engazonnée. La partie au sud de l'accès aux champs est conservée: elle se compose d'un jardin potager clos par un mur d'enceinte au nord et à l'ouest. La moitié de sa surface est cultivée en potager; l'autre en prairie fleurie. Accès nord et ouest.

Recensement des parcs et jardins historiques du canton de Vaud *Fiche: 98-5*

Type de bâtiment: Ferme
Architectes:
Date du bâtiment: de 1865 à 1869



Commentaires:
1865: date de la maison d'habitation
1869: date du rural
D'après les cadastres, un bâtiment plus ancien a été démolit en 1865 et reconstruit en logement, cave et coulage pour son propriétaire Jean-Abraham Darchod, syndic.

Plan d'affectation:
Zone d'habitation et mixte

Evaluation du site (basée sur l'ISOS):

Objets recensés dans le périmètre du jardin:

Fiche 30 ■ ECA 117 Parcelle 115 propriété privée BORGEAUD
 ♦ MAISON PAYSANNE
 Protection en vigueur: PGN du 16.07.1993 sur L'ENSEMBLE Note 3 → Eléments anciens

diffuser

Recensé par: Chr. Von Burg Date mise à jour: 23.05.2011
 Mise à jour: Chr. Von Burg Date: 23.05.2011

Page 1 sur 2

23.05.2011 Page 2 sur 2

Les patrimoines
historiques
du canton

Mêmes outils,
autres
applications

outils

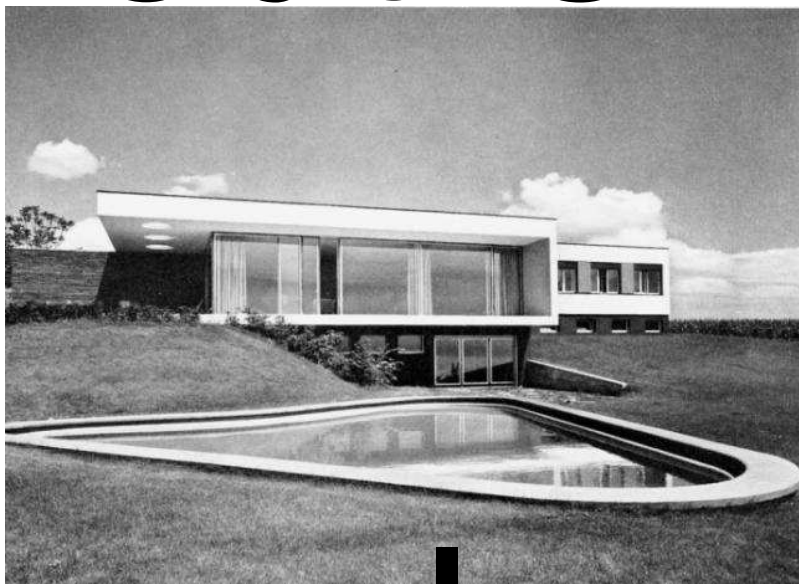

prolonger

Les patrimoines
historiques
du canton

Mêmes outils,
autres
applications

outils

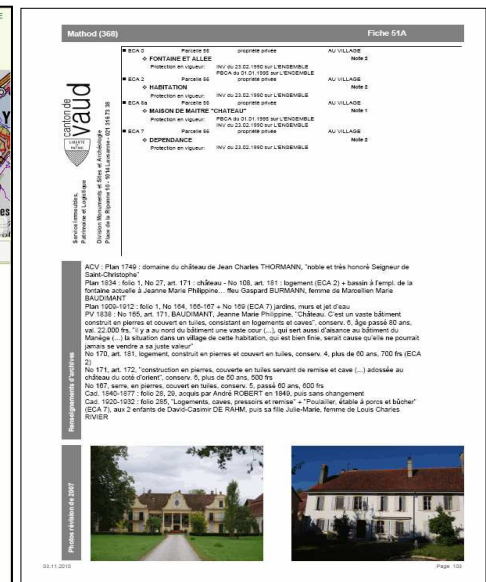
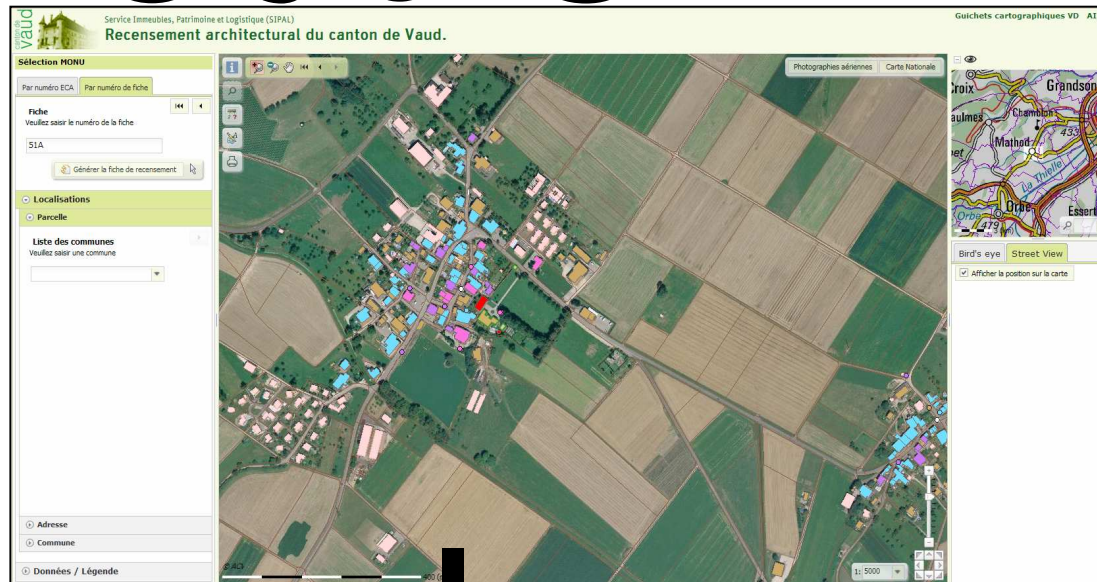

prolonger

Les patrimoines
historiques
du canton

Le portail patrimoine

Canton de Vaud

Patrimoine

Musées cantonaux | **Patrimoine Vaudois** | Plan du site | Recherche

Vous êtes ici > Accueil

FR

Patrimoine Vaudois

Un patrimoine Immobilier, paysager et archéologique exceptionnel

Le patrimoine architectural, paysager et archéologique du canton de Vaud est riche de plus de 20'000 objets placés sous la protection de la Loi de protection de la nature, des monuments et des sites (LPNMS).
Le "portail patrimoine" que constitue ce site est destiné à informer et orienter le plus complètement possible un large public aussi bien que les passionnés d'histoire, d'architecture, de monuments, de sites paysagers, d'archéologie et de traditions.
Voulu comme une véritable plateforme d'échange, ce portail souhaite mettre en valeur un patrimoine culturel vivant, significatif et inscrit dans la compréhension et les transformations de l'histoire autant que de notre temps contemporain.

Repères

- Carte des châteaux
- Carte des églises
- Carte des sites archéologiques
- Carte des salles de mariage

Publications

- Revue du patrimoine

Archives et bibliothèques

- Archives cantonales
- Archives communales
- Bibliothèque universitaire
- Réseau romand des bibliothèques

Associations et Fondations

- Réseau patrimoine
- Patrimoine suisse, Vaud

Partenaires

- Unesco
- Conseil international des monuments et site - ICOMOS
- Office fédéral de la culture: cantons suisses
- Ville de Lausanne - culture

Itinéraires culturels en Suisse

- Via Storia
- Le Chemin de Saint Jacques
- Les Sites clunisiens

<http://www.patrimoine.vd.ch/accueil/>

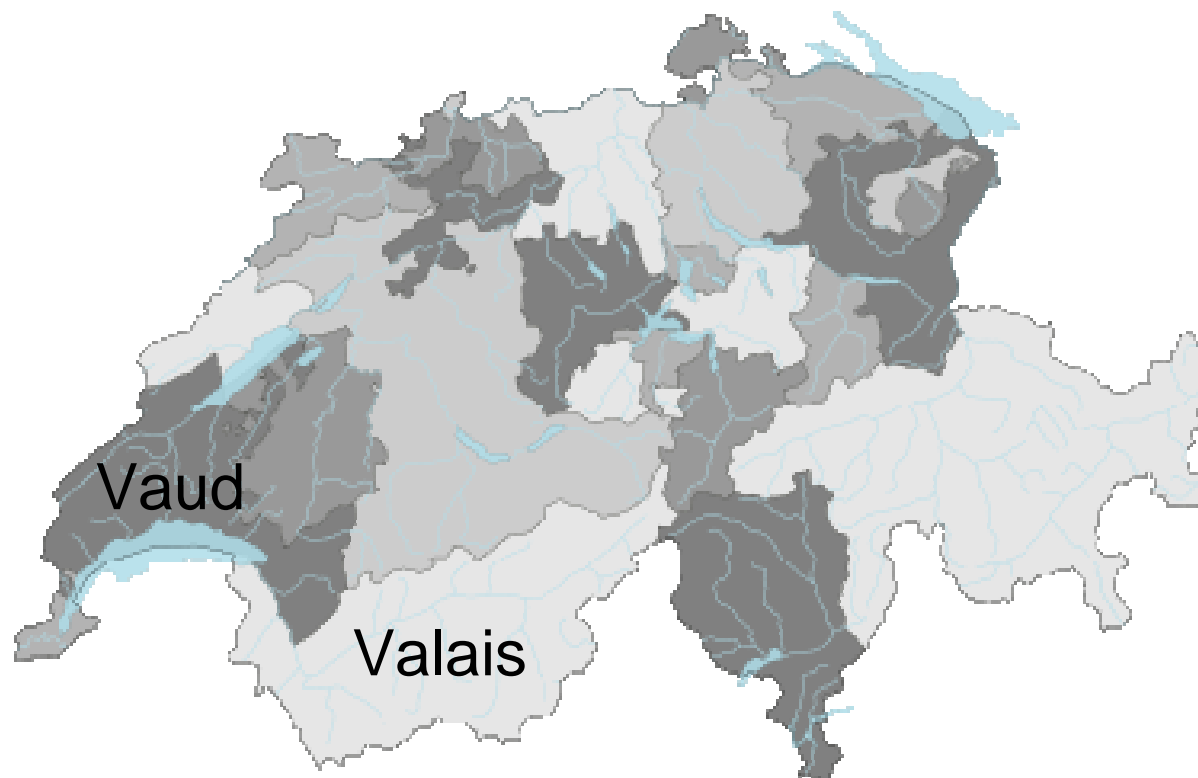

plate-forme collaborative – jardins historiques

Recensement Suisse a
débuté en 1995

Derniers recensements
Vaud et Valais

Fin prévue en 2013



ICOMOS

Etat actuel du recensement canton de Vaud

-  Communes recensées
-  Communes en cours de recensement

Mai 2011 :
45 communes visitées,
env. 700 objets recensés

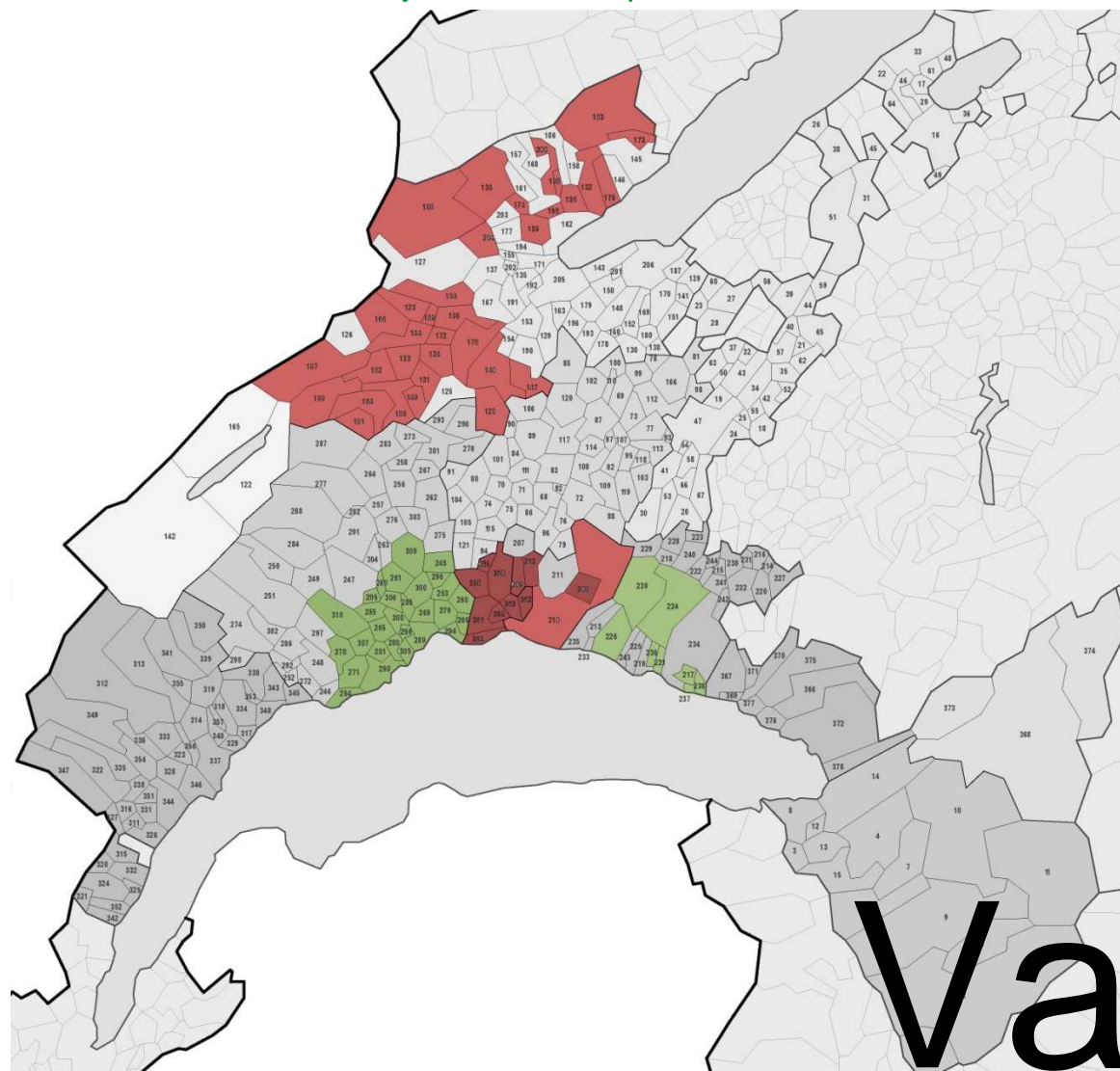

Vaud

Exemples
de jardins recensés

Jardins privés



Commune de Giez
Bâtiment classé au monument et site d'intérêt national
Parcelle n° 34

Ensemble de jardins potagers



Commune de Sainte Croix
Ensemble de jardins potagers intéressants en groupe. L'ensemble de ces objets n'a fait l'objet que d'une seule fiche
Parcelle n° 326,327,329

Vaud

Exemples
de jardins recensés

Espace public



Commune de L'Abergement
Cimetière communal, clos par un mur d'enceinte en pierre (d'origine), installé dans la pente
Parcelle n° 26

Objet isolé remarquable



Commune de Sainte Croix
Poirier sauvage au milieu d'un jardin plus de 100 ans. Cette altitude est merveilleux. L'arbre fruitier donne encore des fruits.
En parfait état phytosanitaire
Parcelle n° 2421

Vaud

Travail
d'expertise

Court, moyen
et long terme



Vaud

merci de votre attention



<http://www.patrimoine.vd.ch/jardins-historiques>